

Dalvíkurbyggð

Ný slökkvi- og löreglustöð við Ólafsfjarðarveg

Kynningarefni



Verkheiti:

Slökkvistöð og Lögregla Dalvík

Verktegund:

Tillöguteikning - Grunnmyndir / Ásýndir

Dagsetning: 5/5/2026

 **FAGLAUSN**
FRAMKVEMDIR - RÁÐGJÖF - HÖNNUN

HÖNNUÐUR ÁSKILUR SÉR ALLAN RÉTT Á TEIKNINGUM - FJÖLFÖLDUN ER HÁÐ SKRIFLEGU SAMÞYKKI



Verkheiti:

Slökkvistöð og Lögregla Dalvík

Verkegund:

Tillöguteikning - Grunnmyndir / Ásýndir

Dagsetning: 5/5/2026



HÖNNUÐUR ÁSKILUR SÉR ALLAN RÉTT Á TEIKNINGUM - FJÖLFÖLDUN ER HÁÐ SKRIFLEGU SAMÞYKKI



Verkheiti:

Slökkvistöð og Lögregla Dalvík

Verktegund:

Tillöguteikning - Grunnmyndir / Ásýndir

Dagsetning: 5/5/2026



HÖNNUÐUR ÁSKILUR SÉR ALLAN RÉTT Á TEIKNINGUM - FJÖLFÖLDUN ER HÁÐ SKRIFLEGU SAMÞYKKI



Verkheiti:

Slökkvistöð og Lögregla Dalvík

Verkegund:

Tillöguteikning - Grunnmyndir / Ásýndir

Dagsetning: 5/5/2026



HÖNNUÐUR ÁSKILUR SÉR ALLAN RÉTT Á TEIKNINGUM - FJÖLFÖLDUN ER HÁÐ SKRIFLEGU SAMÞYKKI

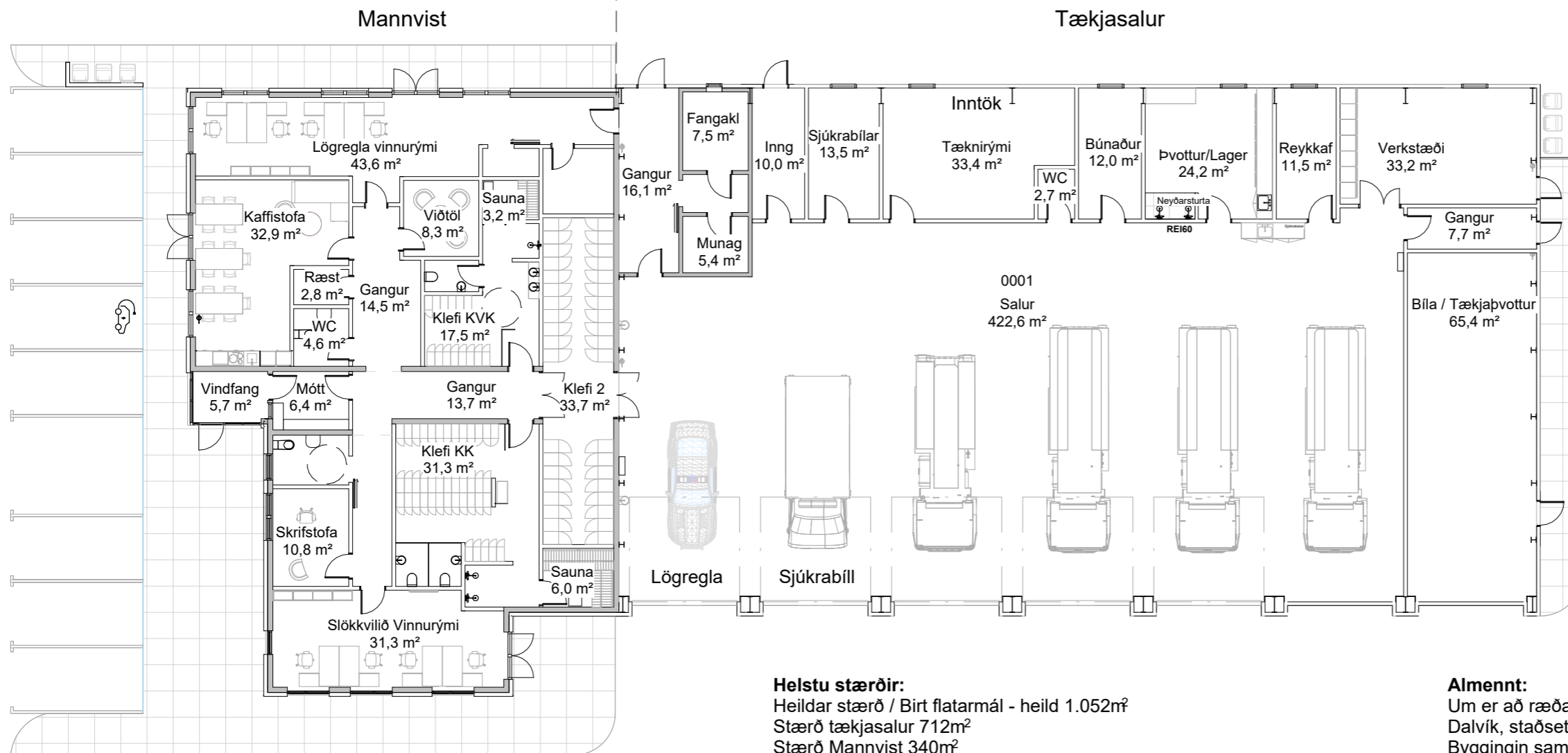

Helstu stærðir:

Heildar stærð / Birt flatarmál - heild 1.052m²
 Stærð tækjasalur 712m²
 Stærð Mannvist 340m²
 Brúttó Rúmmál - heild 1.960m³
 Lóðarstærð. 4.800m²
 Nýtingarhlutfall 0,22
 Leigufermetrar til Lögreglu um 394m² (Brúttó)

Skipting hússins (nettó stærðir)

- Slökkvilið Séreign (519m² nettó)
100m² mannvist / 419m² salur
- Lögregla Séreign (133m² nettó)
65m² mannvist / 68m² salur
- Slökkvilið og Lögregla Sameign (246m² nettó)
146m² mannvist / 100m² salur
- Aukabil - Sjúkraflutningar Sameign (86m² nettó)
86m² salur

Almennt:

Um er að ræða nýja aðstöðu fyrir slökkvilið og Lögregluna á Dalvík, staðsett við Ólafsfjarðarveg. Byggingin samanstendur af tveimur megin byggingarhlutum, mannvistarhluta (340m²) og tækjasal (712m²). Mannvistarhlutinn er í grunnin staðsteyptir veggir, einangraðir að utan með steinull. Mannvistarhlutinn er á einni hæð með hallandi þökum sem mætast saman í miðjunni.

Tækjasalur er hefðbundið stálgrindarhús á steypa sökkla / plötu, stálgrindur eru klæddar með samlokueiningum (yleiningum) Innveggir eru ýmis steyptir, hlaðnir eða léttir gipsveggir.

Burðarkerfi hússins (mannvist) er steyp, einangruð að utan, klæðningar eru loftræstar ál- kasettuklæðningar og timbur.

Aðkoma:

Ný lóð er suðaustan við fótboltavöll við hlið Ásgarðs. Ekið er inn á lóð til vestur af Ólafsfjarðarvegi. Aðkoma er að austanverðu, bæði innkeyrsluhurðar á tækjasal og aðkoma að mannvistarhluta. Hönnun aðkomu tekur mið af aðgengi fyrir alla.



Verkheiti:

Slökkvistöð og Lögregla Dalvík

Verktegund:

Tillöguteikning - Grunnmyndir / Ásýndir

Dagsetning: 05/05/26

FAGLAUSN
FRAMKVEMDIR - RÁÐGJÖF - HÖNNUN

3D-Mannvist

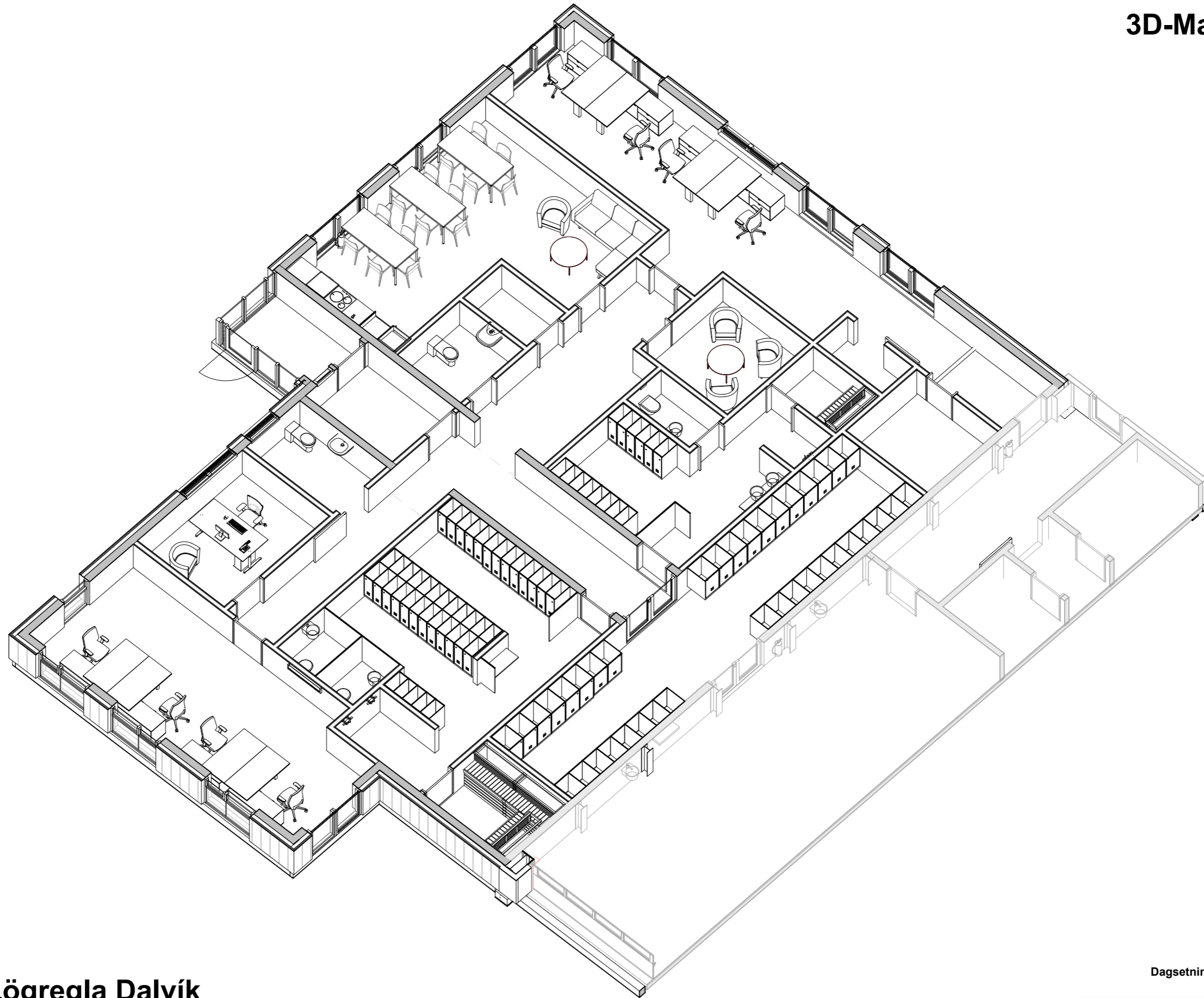

Verkheiti:

Slökkvistöð og Lögregla Dalvík

Verkegund:

Tillöguteikning - Grunnmyndir / Ásýndir

Dagsetning: 05/05/26



HÖNNUÐUR ÁSKILUR SÉR ALLAN RÉTT Á TEIKNINGUM - FJÖLFÖLDUN ER HÁÐ SKRIFLEGU SAMÞYKKI

3D-Tækjasalur

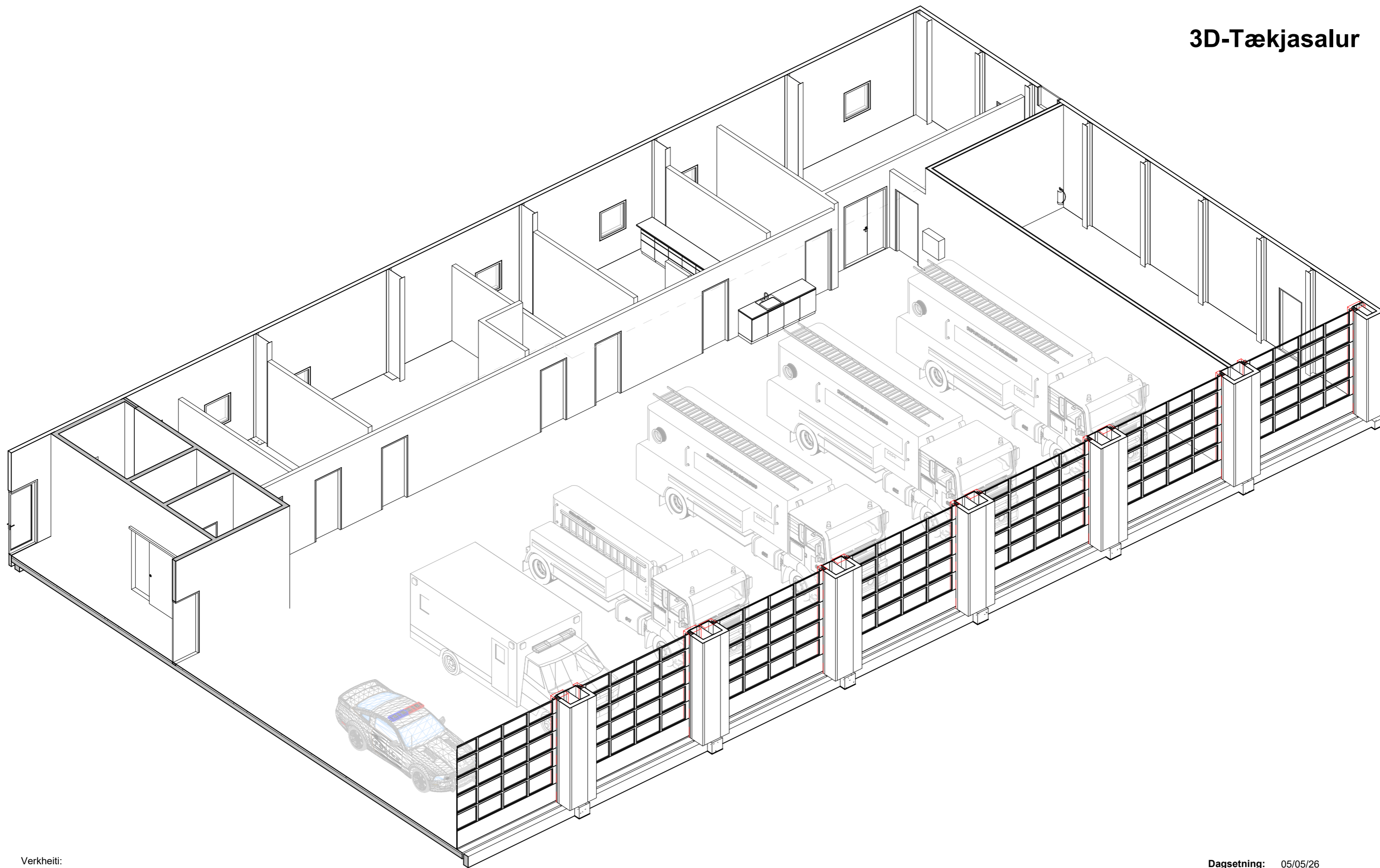

Verkheiti:

Slökkvistöð og Lögregla Dalvík

Verkegund:

Tillöguteikning - Grunnmyndir / Ásýndir

Dagsetning: 05/05/26



HÖNNUÐUR ÁSKILUR SÉR ALLAN RÉTT Á TEIKNINGUM - FJÖLFÖLDUN ER HÁÐ SKRIFLEGU SAMÞYKKI