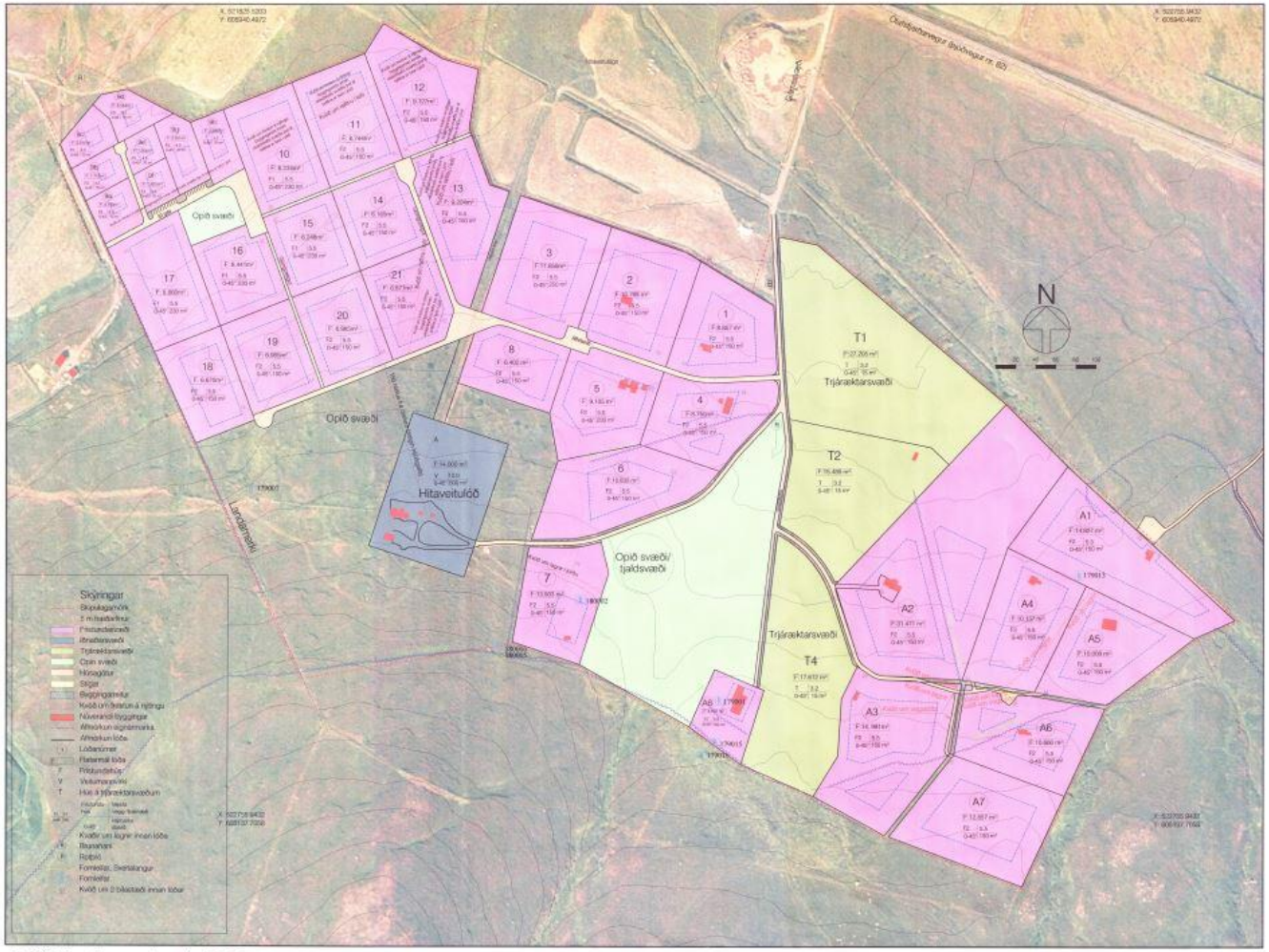

Deiliskipulag - mkv. 1:2000

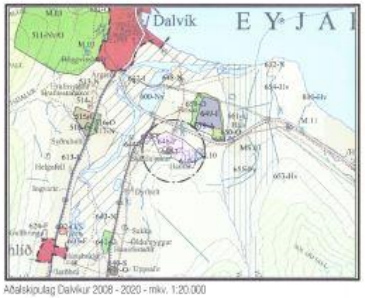

Aðalskipulag Dalvíkur 2008 - 2020 - mkv. 1:20.000

Deiliskipulag þetta sem auglýst hefur verið samkvæmt ákvæði 41. gr. skipulagslaga nr. 123/2010 með síðari breytingum var samþykkt í:

Umhverfisráði þann 6. febrúar 2015
Sveitarstjórn þann 17. febrúar 2015

Deiliskipulag auglýst frá 19. desember 2014 með athugasemdafresti til 30. janúar 2015.

Sveitarstjórinn á Dalvík

Deiliskipulagið öðlast gildi við auglýsingu um samþykkt þess í B-deild Stjórnartíðinda 15 mai 2015.

Deiliskipulagsuppdrætti þessum fylgir greinargerð dags. maí 2014.

FRÍSTUNDASVÆÐI Í LANDI HAMARS DALVÍKURBYGGÐ

DEILISKIPULAG.

ÁH 1:2000 í A1

17.11.2009 » 23.03.2010 » 22.10.2010 » 21.03.2014 » 30.04.2014 » 09.05.2014 »

1

form

ARKITEKTAR · KÖNNUÐIR